

# Bruksanvisning Bergma veipusser

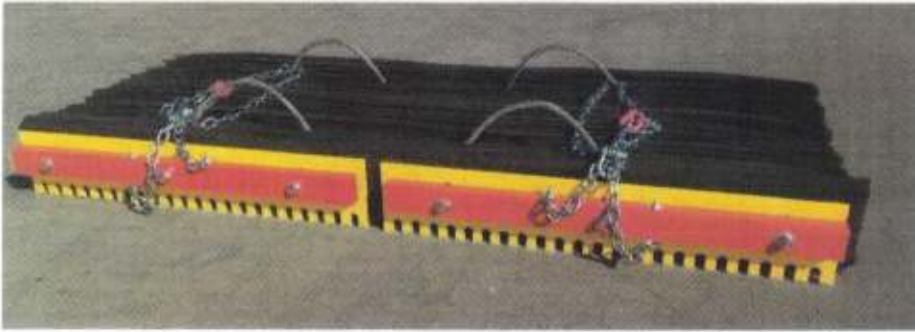

## Innhold

Produkt .....	1
Teknisk data og mål .....	1
Bruksområde .....	1
Instruks for bruk .....	2
Igangkjøring .....	2
Justering: .....	2
Håndtering: .....	2
Risikoelementer .....	2
Vedlikehold og lagring .....	2
Kontakt .....	3

## Produkt

Omfatter følgende produkter:

Bergma veipusser 150 cm ,200 cm ,280 cm

### Teknisk data og mål

Arbeidsbredde 150 cm x 130 - 160 kg

arbeidsbredde 200 cm x 140 – 800 kg

arbeidsbredde 280 cm x 140 - 1200 kg

## Bruksområde

Veipusser er konstruert for vedlikehold av grus og skogsbilveier, grusbaner, gårdsplasser og andre tilsvarende grusplasser med behov for vedlikehold. Veipusseren løsner opp grus og vegetasjon samtidig som den jevner og etterlater et slett resultat. All annen bruk enn beskrevet er brudd på produsentens anvisninger.

 Lilleseth  
Kjetting

**BERGMA**  
Dronning Eufemias Gate  
0191 Oslo  
no 966 896 111

**FDBERGMA**  
Lucja Tomaszewska-Lachowicz  
Górnica 22-000 Krosno  
tel. +48 881 655 001, 790 860 460  
NIP 5811882580, Reg. 220294818

## Instruks for bruk

### Igangkjøring

Veipusser er konstruert for å trekkes og transporteres med traktor eller tilsvarende arbeidsmaskin med en bakmontert pallegaffel. 2 stk trekkekjettinger kobles til pallegaffelen ved bruk av sjakkel eller rundsling. Ved igangkjøring skal maskinen kjøres sakte fremover slik at kjettingen er strammet opp, før hastigheten kan økes. Avhengig av hvordan type underlag som veipusseren brukes på, kan det være nødvendig å kjøre flere ganger over samme område før ønsket resultat er oppnådd. Hastigheten må avpasses etter forholdene. Kjøres veipusseren med moderat fart vil den arbeide mer effektivt og lettere dra grus fra kantene og inn mot midten av veibanen. For å oppnå et optimalt resultat må det påregnes å kjøre flere ganger i begge retninger.

### Justering:

Riktig innstilling av tannstålet er avgjørende for et godt resultat. Tannstålet river opp grusmasser og vegetasjon før gummibanen jevner og fordeler. Ved å løsne mutterne i forkant kan stålet stilles trinnløst til ønsket dybde. Det kan også stilles dypere på sidene og høyere i midten for å bygge overhøyde på veien. Dersom det er mye stein i veibanen må ikke stålet stilles for dypt. Etter justering husk å dra mutterne godt til slik at stålet ikke kan bevege seg under kjøring.

Når veipussing av grus og skogsbilvei utføres å det ønskes overhøyde på midten av vegen, kan veipusserens vinkel justeres. Veipusseren kan stilles på skrå ved bruk av innkortingsplatene som er montert på kjettingen. Ved å korte inn kjettingen på en side vill veipusseren skrånstilles bak maskinen. Dette gjør at grusmassene trekkes fra vegkant og inn i veibanen og overhøyden på midten bygges. På denne måten blir vann raskere ledet vekk fra vegbanen, og en hindrer erosjon og graving i veibanen. Er det vegetasjon i vegkanten bør veipusseren kjøres tilstrekkelig ut på siden slik at dette slettes ut.

### Håndtering:

Veipusseren er utstyrt med wirestropper på toppen for enkel og sikker håndtering av veipusseren under drift og ved snuing. Ved bruk av bakmontert pallegaffel rygges maskinen rolig inntil veipusseren og wire føres inn på gaflene før den løftes opp.

### Risikoelementer

Ved justering og til/avkobling av veipusser. Parker alltid på en rett flate og skru av maskinens motor, sikre med parkeringsbrems. Gå aldri mellom veipusser og maskin med motor i gang.

Ved løft og transport skal personer aldri oppholde seg under eller nærmere enn 5 meter.

Personell skal aldri oppholde seg på eller ved veipusseren under bruk.

### Vedlikehold og lagring

Det anbefales at veipusseren spyles med rent vann etter bruk. Kjemikalier skal ikke benyttes.

Tannstålet kan skiftes ut når det er utslitt.

 Lilleseth  
Kjetting

**BERGMA AS.**  
Dronning Eufemias Gate 35  
0191 Oslo  
no 966 896 175

**TØBERGMA**  
Lucja Trajnowska-Lucja  
Górska  
tel. +48 801 655 001, 790 650 400  
NIP 5811682580. Reg. 22C154812

## Kontakt

Produsent: Bergma 82-500 Kwidzyn Poland

Importør Norge : Bergma AS, Dronning Eufemias gate 35, 0191 Oslo, tlf 90 86 58 68

Forhandler Norge: Lilleseth Kjetting Disenåvegen 33, 2100 Skarnes, tlf 62 96 70 40

---

**BERGMA AS.**  
Dronning Eufemias Gate 35  
0191 Oslo  
no 966 896 175

**TD BERGMA**  
Eucja T. D. BERGMA  
Górn. 244. 82-500 Kwidzyn  
tel. +48 82 655 001, 790 860 480  
NIP 5211882580. Reg. 220294818